

Указва се, дали данните ще бъдат вмъкнати в нова таблица (In a New Table), или добавени към вече съществуваща (In an Existing Table).

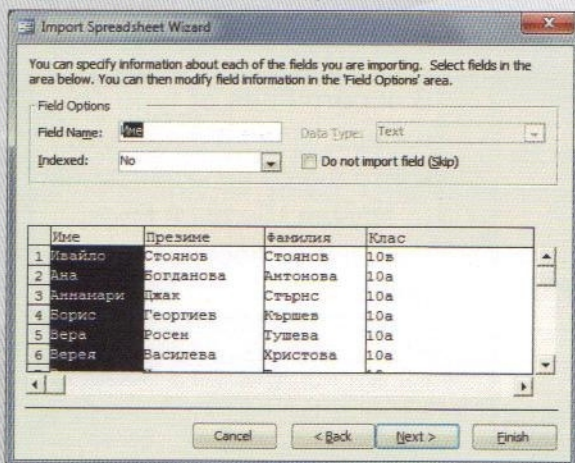

За всяка колона от таблицата се определя типа на данните, името на полето, в което те ще се съдържат и дали то ще допуска дублиране на записи, т.е. дали може да бъде в последствие обявено за ключово.

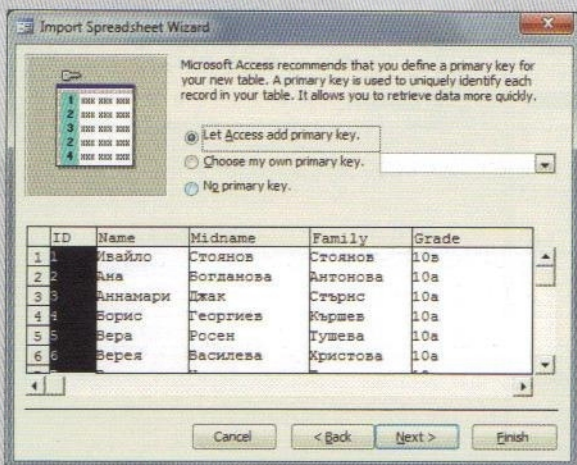

Указва се, дали да се създаде ключово поле (Let Access add primary key), или да се обяви някое от съществуващите като такова (Choose my own primary key), или в таблицата да няма наличие на ключ (No primary key).

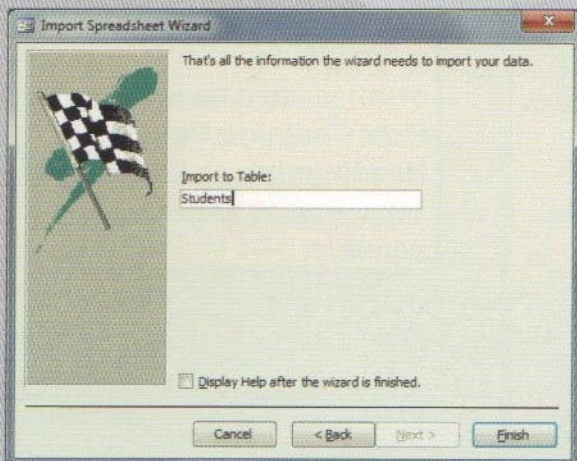

Задава се име на таблицата.

3 Създайте таблиците и въведете данните за извънкласни дейности.

4 Създайте необходимите формуляри, отчети и контролни панели.